FULL DE GRÀCIA

SUPLEMENT DE TREBALL, ÒRGAN DEL P.S.U.C. Nº1 ABRIL 1.977

EL PSUC, ELS COMUNISTES DE CATALUNYA, SEREM LEGALS

Quan tothom donava com a cosa imminent la nostra legalització i la dels demés partits posats en "quarentena" pel govern, han sorgit seriosos dubtes sobre aquest tema. Tot és producte de les contradiccions del govern, que veu com li tornen la pilota que ell havia tirat cap el Tribunal Suprem.

De tota manera avui tothom que sigui demòcrata té clar que unes eleccions sense els comunistes serian una comèdia que posaría en perill les eleccions i per tant la mateixa reforma Suarez.

Serà l´actitut del PSUC, serà la ferma posició de tots els demòcrates la única causa de la nostra legalització, impedint la maniobra de rarginar a forces democràtiques representatives de sectors del poble i guanyant així un nou espai de llibertat al reformisme i a tots aquells que volen afermar-se en el passat.

Davant les properes eleccions, hem de pendre consciència de que només la mobilització decidida de tots els demòcrates pot forçar unes eleccions lliures, amb el màxim de garantíes que signifiquin una victòria absoluta de les forces democràtiques per esborrar tots els restes del franquisme.

La unitat dels partits democràtics, expressada en un pacte constitucional que sigui plasmació de l´acord de tots en base als punts mínims d´una nova Constitució veritablement democràtica, és l´únic factor que pot barrar el pas a l´Alianza Popular i als botiflers franquistes d´en Samaranch i la seva "Concordia", a tots aquells que vulguin posar murs al desitg del poble de guanyar la democràcia, de fer realitat la reconciliació nacional.

(SEGUEIX AL DARRERA)

PRESÈNCIA DEL PARTIT A TOTES LES LLUITES POPULARS DE GRÀCIA

El PSUC és un partit amb una presència important al nostre barri.

Ha participat en totes les mobilitzacions que els veïns de Gràcia han protagonitzat en defensa d´un barri digne per a viure-hi.

Hem estat presents sempre en tots els organismes unitaris vinculats a l´Assemblea de Catalunya i a les Entitats i Associacions cíviques que han protagonitzat les lluites del barri per les reivindicacions col.lectives

La conquesta d´un barri en sigui agradable de viure-hi, d´espais verds pel lleure de tots, d´escoles que assegurin l´ensenyament de tots els infants del barri i en el barri, d´uns transports públics assequibles i eficaços, de centres sanitaris pels veïns, son objectius de primer ordre que el nostre partit està disposat a aconseguir al costat de tots els habitants de Gràcia.

Tot això emmarcat en la lluita per un Ajuntament plenament democràtic a Barcelona, que asseguri la representativitat dels ciutadans i garanteixi la efectiva participació d´aquests en la gestió de la ciutat a tots els nivells, inclosa la gestió democràtica a nivell dels barris, en el marc d´una descentralització profunda a nivell ciutadà i de Catalunya, assegurada per la plena vigència de l´Estatut d´Autonomía.

la campanya electoral del psuc a gràcia: un esforç de treball i d'imaginació

Ja hem explicat les raons que ens porten a presentar-nos a les eleccions. Ara cal afrontar amb eficàcia el compromís.

Sabem que partim amb desaventatges importants. En primer lloc que quan escrivim això encara no som legals, però ho serem i no serà aquest el problema més gros

Haurem de saber contrarrestar 40 anys d´un anticomunisme ferotge de qui ha disposat de tots els mitjans de comunicació. Tres setmanes de campanya electoral son absolutament insuficients per aquesta tasca.

També haurem de competir en una clara inferioritat econòmica respecte dels partits de dretes. El nostre caracter de partit amb una composició majoritariament

(SEGUEIX AL DARRERA)

VENDA DE "TREBALL" AL CARRER

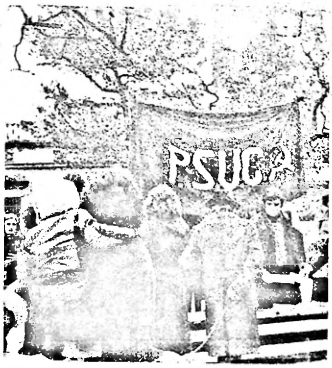

PSUC

secció de gràcia

PSUC
FULL DE GRÀCIA

EL LOCAL DEL PARTIT

El PSUC de la Secció de Gràcia, en el seu afany de donar a conèixer la seva política, té obert un local al carrer de la Perla31 on ens hi podeu tobar cada día dés de les 7 de la tarda fins a dos quarts de deu del vespre.

Aquest local es una eina fonamental en la nostra tasca d´apropament a la realitat quotidiana del barri, en el camí emprès cap a la construcció d´una nova societat dins el marc del socialisme en la llibertat.

Allí podeu trobar-hi dés de la nostra premsa setmanal i les darreres publicacions del partit fins aquelles respostes als dubtes i problemes que sempre us heu plantejat respecte la política del PSUC i que fins ara no heu tingut la oportunitat d´esbrinar. Així mateix podeu trobar hi informació sobre activitats concretes, xerrades, seminaris, i reunions que habitualment s´hi porten a terme, en especial les xerrades que cada dimarts a les vuit tenen lloc sobre temes específics.

Les properes que tenim planificades son:

1º ABRIL: LA LLEI ELECTORAL
PONENT: JOAQUIM MOLINS

2E ABRIL: EL SINDICAT DE COMISSIONS OBRERES I LA IMPULSIÓ DEL MOVIMENT OBRER AL BARRI
PONENT: ANGEL ABAD

3 MAIG: SINDICACIÓ DE TECNICS I PROFESSIONALS
PONENTS: J.M. RODRIGUEZ ROVIRA I ALBERT CALDERÓ.

TOTES AL LOCAL DE PERLA 31 A LES VUIT DEL VESPRE.

D.L.B.7697/77

EL PSUC, ELS COMUNISTES DE CATALUNYA SEREM LEGALS (CONTINUACIÓ)

Cal anar tots junts i formar candidatures unitàries per al Senat per assegurar el triomf de les forces democràtiques de Catalunya.

Cal crear el Consell Provisional de la Generalitat, que sigui expressió d´aquesta unitat democràtica i que asseguri la conquesta de l´Estatut d´Autonomía i la convocatòria d´eleccions al Parlament de Catalunya després de les eleccions generals.

Gràcia, com va demostrar en el passat referendum, ha de manifestar la seva ineguívoca voluntat democràtica. Cal que amb el nostre vot marginem els sectors feixistes, impedint la seva "legitimació" a les eleccions.

Convertim les eleccions en el pas decissiu per a conquerir la llibertat, l´amnistía i l´estatut d´Autonomía. GUANYEM LES ELECCIONS, GUANYEM LA DEMOCRACIA

LLEGIU "TREBALL" LA ÚNICA PUBLICACIÓ EN CATALÀ D´APARICIÓ ININTERROMPUDA DÉS DE 1.936.

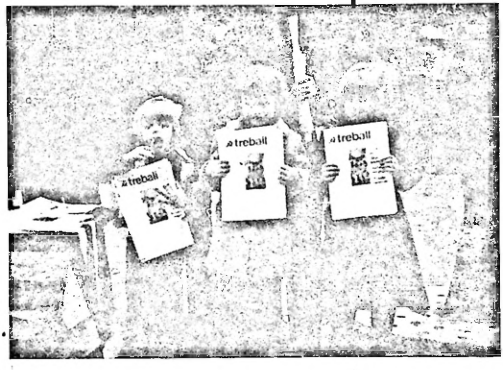

LA CAMPANYA ELECTORAL DEL PSUC (CONTINUACIO)

obrera i popular i la nostra absoluta independència internacional son una limitació clau per a les nostres finances. AL PSUC NOMÉS EL FINANÇA EL POBLE.

En canvi tenim l´aventatge d´ésser el partit més nombrós de Catalunya, amb una base de desenes de milers de militants. Aquest és el nostre gran capital, junt amb el balanç de 40 anys de lluita ininterrompuda per la llibertat, la democràcia i el socialisme.

Així, doncs, la nostra campanya es basarà no tant en l´exhibició de milions de pessetes sinó en un treball en que tots hi participarem, anant casa per casa, explicant als altres graciencs que votar comunista és votar per la democràcia, pel socialisme i per Catalunya.

festa popular i miting

DISSABTE DIA 1E A LA TARDA, FESTA POPULAR I MITING A CARREC DEL COMPANY ANTONI GUTIERREZ, CANDIDAT A DIPUTAT PER BARCELONA

EL LLOC I L´HORA EXACTA S´ANUNCIARÀ PÚBLICAMENT.

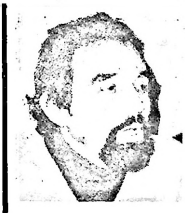

ANTONI GUTIÉRREZ DÍAZ

voleu establir contacte amb el partit ?

NOM I ADREÇA _____ _____

voldría: ☐ afiliar-me al PSUC ☐ subscriure´m a "treball"
☐ rebre informació de les activitats del partit al barri

PORTEU-HO PERSONALMENT O ENVIEU-HO PER CORREU A:

c/. perla, 31 baixos

EDITA CENTRE D´ESTUDIS GRACIENCS S.A. Perla,31